

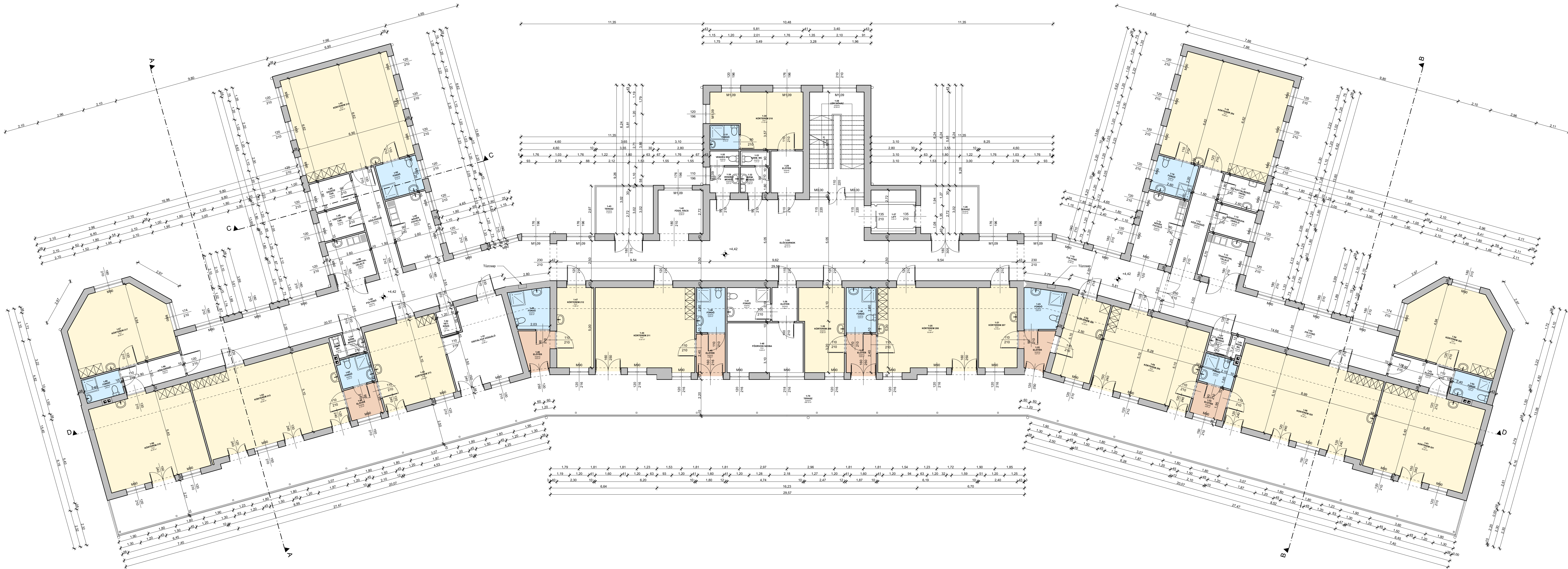





TERVEZETT EMELETI ALAPRAJZ M = 1:100

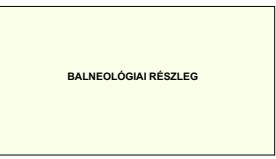

ANYAGJELÖLÉS, JELMAGYARÁZAT:

	Felújítással érintett körtér		Felújítással érintett balneológiai helyiségek
	Felújítással érintett vizesblokk helyiségek		Felújítással érintett előtér helyiségek

	Tervező: KER POME Tervező, Kivitelező, Tanácsadó és Szolgáltató Kft. 5900 Orosháza, Móra Ferenc u. 36/a. tel.: 06-30-364-1801; email: ker.pome@poczta.hu, web: www.kerpome.hu	Revizió: 0
Térkép méret: 1100x594	Méretarány: M=1:100	Működés: 491/2023.
Építési hely az címe: Erzsébet Kórház Székesfehérvár IV. KER.	Tervező: Pályázati tervdokumentáció	Revizió: 0
Építési, megrendelő neve és címe: Csongrád Megyei Egészségügyi Ellátó Központ Hódmezővásárhely-Makó 6800 Hódmezővásárhely, Dr. Imre József u. 2.	Datum: 2023. november hó	Tervező: Tervezett emeleti alaprajz
Feladó tervező: Károlyi Árpád tervezési igazgató E-04-1081	Tervező: Károlyi Róbert tervezési igazgató E-05-0175	Tervezett munkák: Károlyi Róbert tervezési igazgató E-05-0175